

## SZCZEGÓŁ "A" 1:20

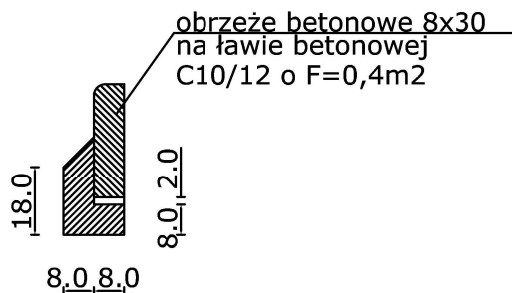

### UWAGI:

1. Wszystkie wymiary podano w centymetrach.
2. Wszystkie rzędne podano w metrach.
3. Rysunek należy rozpatrywać łącznie z opisem technicznym obiektu.

Inwestycja: Przebudowa boisk na Michelinie przy ul. Sarniej.				
HydroTechnika	Tytuł rysunku: Przekrój A-A			
	Projektant:	Specjalność/Nr uprawnień:	Podpis:	Data:
	mgr inż. Paweł Gerba	Konstrukcyjno-budowlana KUP/0105/PWOK/14		04.05.2018r.
				Skala rys.: 1:50
				Nr rys.: 05
Rozwiązania zawarte w niniejszym opracowaniu stanowią własność projektantów i mogą być stosowane, powielane oraz udostępniane osobom trzecim jedynie na podstawie pisemnego zezwolenia, z zastrzeżeniem wszystkich skutków prawnych.				Nr str.: 05